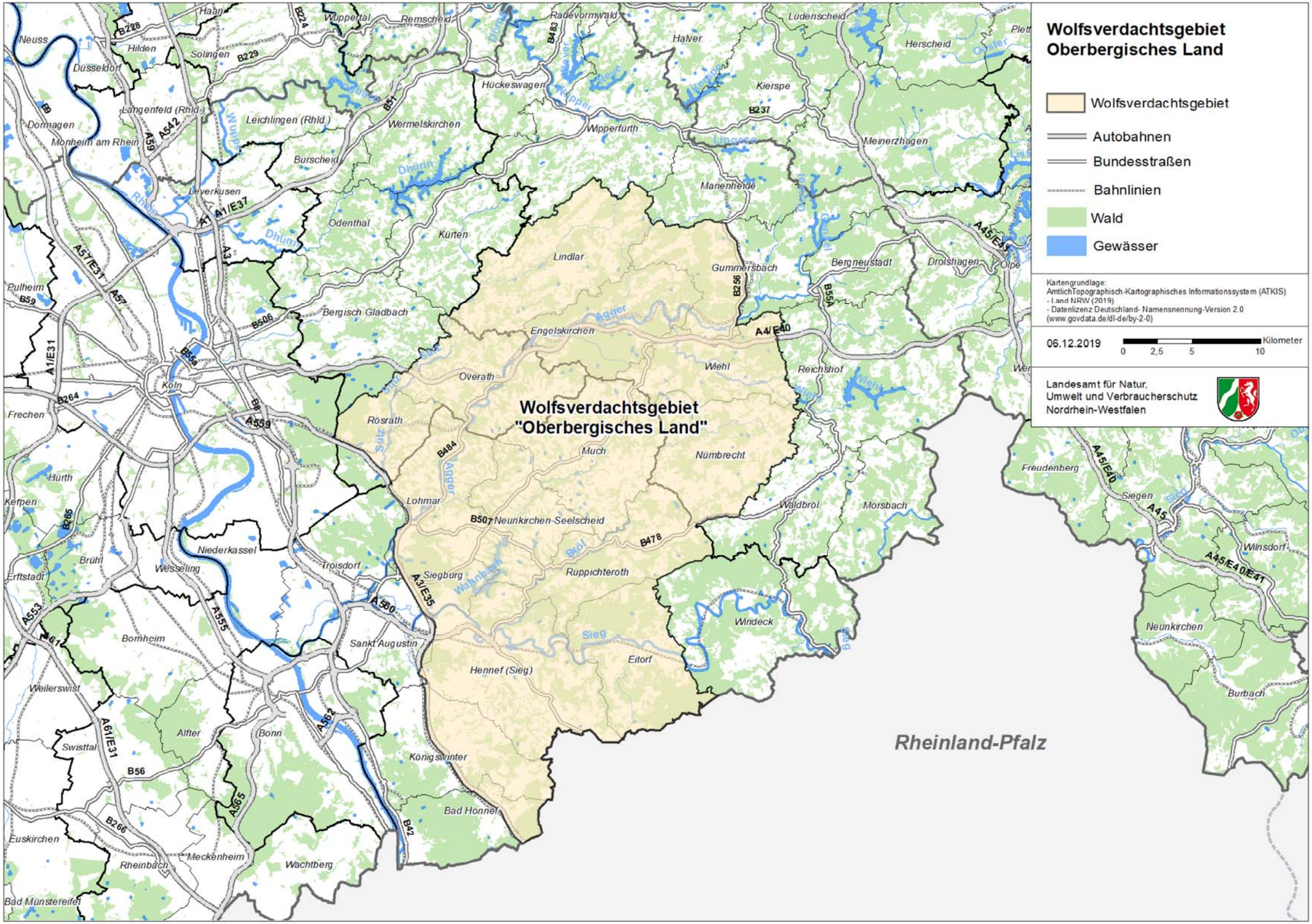
Wolfsverdachtsgebiet
Oberbergisches Land
Wolfsverdachtsgebiet
Autobahnen
Bundesstraßen
Bahnlinien
Wald
Gewässer
Kartengrundlage:
AmtlichTopographisch-Kartographisches Informationssystem (ATKIS)
- Land NRW (2019)
- Datenlizenz Deutschland- Namensnennung-Version 2.0
(www.govdata.de/dl-de/by-2-0)
06.12.2019
Kilometer
0 2,5 5 10
Landesamt für Natur,
Umwelt und Verbraucherschutz
Nordrhein-Westfalen
Wolfsverdachtsgebiet
"Oberbergisches Land"
Rheinland-Pfalz
Neuss
Düsseldorf
Hilden
Haan
Solingen
Wuppertal
Remscheid
Radevormwald
Lüdenscheid
Halver
Herscheid
Hückeswagen
Kierspe
Wipperfürth
Meinerzhagen
Langenfeld (Rhld.)
Leichlingen (Rhld.)
Wermelskirchen
Dormagen
Monheim am Rhein
Burscheid
Leverkusen
Manenheide
Odenthal
Kürten
Lindlar
Gummersbach
Bergneustadt
Drolshagen
Olpe
Pulheim
Bergisch Gladbach
Engelskirchen
Köln
Overath
Wiehl
Reichshof
Frechen
Rösrath
Much
Nümbrecht
Hürth
Kerpen
Lohmar
Neunkirchen-Seelscheid
Waldbröl
Morsbach
Freudenberg
Siegen
Niederkassel
Bruhl
Wesseling
Troisdorf
Erftstadt
Siegburg
Ruppichteroth
Windeck
Wilnsdorf
Neunkirchen
Bornheim
Sankt Augustin
Eitorf
Hennef (Sieg)
Burbach
Weilerswist
Alfter
Bonn
Swisttal
Königswinter
Bad Honnef
Euskirchen
Meckenheim
Rheinbach
Wachtberg
Bad Münstereifel
A1/E37
A3/E35
A4/E40
A45/E40
A45/E40/E41
A45
A57/E31
A61/E31
A553
A555
A560
A562
A565
A559
B9
B51
B56
B59
B55a
B256
B237
B483
B484
B507
B478
B506
B264
B265
B266
B42
B228
B229
B224
Dhünn
Wupper
Rhein
Agger
Sieg
Bröl
Wahnbach
Lingese
Sülz
Wiehl